TEKOFSET

SUPERMAN

HAFTALIK GENÇLİK DERGİSİ
SAYI:30 FİATI:15 TL.

EXPLORER – 7 (Kâşif)

13 Ekim 1959 tarihinde Amerikalılar tarafından atıldı. Bu uydu ilginç bir denemenin de kahramanı oldu. Raphael Soiffer ve Perry Klein adlarındaki iki amatör telsizci, uyduların uzaya giderken arkalarındaki iki amatör telsizci, uyduların uzaya giderken arkalarında iyonlardan meydana gelen bir iz bıraktıklarını ve bu manyetik kuyruğa gönderilecek radyo dalgalarının tekrar yeryüzünden alınabileceğini iddia ederek denemeyi yaptılar ve başardılar. Böylece, uydular aracılığıyla radyo yayınlarının nakledilebileceği gerçeğini ortaya koydular.

PIONEER – 5 (Öncü) :

11 Mart 1959 tarihinde Amerikalılar tarafından güneşin üçüncü uydusu olarak fırlatıldı. Elli kilo ağırlığında, 65 santimetre çapında olan bu uydu, saatte 40,320 kilometre hızla giden üç katlı bir Thor Able füzesiyle atılmıştı. Güneşe uydu olarak gönderilen kendisinden önceki iki uydudan daha güçlü âletlere sahip olan Pioneer — 5 uydusu, verici iki telsiz aracılığıyla güneş ışınları, uzaydaki radyasyon ve elektromanyetik alan hakkında bilgiler gönderdi. Bu radyasyon kuşaklarına konuyu ilk ele alan Rr. James Van Allen olduğu için onun adı verilerek "Van Allen Kuşakları" denmiştir. Verilen bilgilere göre yeryüzü alelâde bir mıknatıs gibi manyetik alana sahiptir. Bu elektromanyetik alanı meydana getiren kuşaklar, dünyanın iki kutbu arasında sürekli hareket halinde bulunan kuvvetlerdir. Bu radyasyon kuşakları aynı zamanda dünyayı bir kafes içine almışlardır ve bu sayede kozmik parçacıkların bir yağmur gibi yeryüzüne düşmesini önlemektedir. Van Allen radyasyon kuşaklarının üst üste iki kuşak halinde olduğu da anlaşılmıştır. Güneşte meydana gelen patlamalar sırasında üst kuşağın açıldığı ve güneşten uzaya yayılan kozmik parçacıkları bünyesine aldıktan sonra tekrar kapandığı, böylece dünyayı koduğu tesbit edilmiştir.

TİROS – 1 :

Meteorolojik araştırmalar yapmak amacıyla 1 Nisan 1960 tarihinde Amerikalılar tarafından fırlatılmıştır. Taşıdığı iki televizyon kamerasıyla 20 binden fazla meteorolojik fotoğraf çekmiştir.

(Devamı haftaya)

TEKOFSET

SÜPERMAN dergisi

Sahibi : Tekofset Basım Sanayii ve Ticaret A.Ş adına YILMAZ ÇETİNER

Yazı İşleri Müdürü RUA TEZCAN

Yayın Sorumlusu: YILMAZ ATAKANI

İdare Yeri: Başmusahip sokak Talas han No: 16/101 CAĞ/IST Tel: 27 50 39

SÜPERMAN

ARTIK UYUMA YOK!..

ÖZET: DÜNYADA BÜYÜK BİR UYKUSUZLUK SALGINI HÜKÜM SÜRER. BUNUN MARS İLE JÜPİTER ARASINDAKİ BİR PATLAMADAN OLUŞTUĞU SÖYLENİR. O SIRADA AMAZO DAN KURTULAN SÜPERMAN, LOIS LANE VE IVO UZAYDADIR...

© DC COMICS INC

NEYSE TAM ZAMANINDA GELDİN LOİS... NASIL OLUYORDA SEN BİZLER GİBİ YORGUN GÖRÜNMÜYORSUN?

LANA BEŞ GÜNÜ ATLAYIP GEÇEN ZAMAN TÜNELİ GEZİ-

SİN DEN DOLAYI BÖYLE..

NE OLDU IVO BAŞIN MI AĞRIYOR?

HAYIR... BEYNİME YERLEŞTİRDİĞİM MİNYATÜR TELETROYDLAR... AMAZONUN DÜNYAYA YAKLAŞTIĞINI HABER VERİYOR!

UH.. OH BU DUYDUĞUMUZ HABER HİÇTE GÜZEL DEĞİL!

...TEKRAR EDİYORUZ BGR-101 SİZE VERDİĞİMİZ YERE İNİŞ TALİMATINI YİNELEYİN...

TAMAM!

HAYDİ-BGR HIZLA İRTİFA KAYBEDİYORSUN...

KONTROL KULESİ İLE HEMEN İRTİBAT KURMAN GEREK!

GÖKYÜZÜNÜN BU KISMINDA YERE DOĞRU UÇAN TEK ŞEY UÇAK DEĞİLDİ...

VE MALESEF ÇELİKADAMDA YALNIZ DEĞİLDİ...

BRRACK

OWWWFF...

ALLAH KAHRETSİN AMAZO

KURTARMA PLANIM, BU SİNSİ SALDIRIYLA SUYA DÜŞTÜ...

KİMSE SAĞ KALMAYACAK!

AMA YERDEKİ ÇARESİZ İNSANLAR, ÜSTLERİNE DÜŞEN UÇAĞA BAKARLARKEN HAVADA ALTIN BİR KEMENTİN PARLADIĞINI GÖRÜRLER

AMAN ALLAHIM KİM O UÇAN DEV?

O AMAZO BAYAN GERÇEK BİR BELA. İSTERSENİZ SÜPERMAN'E SORUN!

BELKİ ÖYLE AMA... O ANDROİDE HAYATLARIMIZI BORÇLUYUZ

HARİKA KAOLİNİKİ GİBİ KEMENTLE O UÇAĞIN YERE DÜŞMESİNE ENGEL OLDU...

ÇELİK ADAM BU DEV DÜŞMANIN BİRDENBİRE BÖYLE DEĞİŞMESİ KARŞISINDA NE YAPACAKTI?..

ŞİMDİLİK HİÇ BİR ŞEY...

BEŞ SAAT SONRA...GALAKSİ HABERLER BÜROSUNUN KORİDORLARINDA...

BA-BANA NELER OLDU BİLMİYORUM LOİS...

BEŞ GÜN UYKUSUZLUKTAN SONRA EN SONUNDA YORGUNLUĞUN ETKİLERİNİ DUYMAYA BAŞLADIN...

GENÇ VE SAĞLIKLI OLDUĞUNA SEVİNMELİSİN LANA...

ÇÜNKÜ PERRY WHİTE GİBİ YAŞLILAR GÖZLERİ AÇIK KOMAYA GİRMEYE BAŞLADILAR... HEPİMİZ İÇİN...

...ÇOK GEÇ OLMADAN SÜPERMAN'İN BU DURUMA BİR ÇARE BULMASI İÇİN DUA ETMELİYİZ...

CLARK!

AMAN TANRIM! O BENDEN DE BETER GÖRÜNÜYOR

KISA SÜRE SONRA MORGAN EDGE'İN OFİSİNDE..

DUR BAKALIM DEDİKLERİNİ DOĞRU İŞİTTİNMİ KENT, TÜM ALETLERİM BİR ANDA BOZULDU MU DEDİN?..

EVET...KIRMIZI RADYASYONLA BİR İLGİSİ OLDUĞUNDAN ŞÜPHE EDİYORUM

PEKİ - BİZİM ALETLERİMİZİN NEDEN BU RADYASYONDAN ETKİLENMEDİĞİNİ AÇIKLAR MISIN?

BELKİ İRTİFA NEDENİNDEN BİLİYORSUN ÖLÜM VADİSİ KITANIN EN ALÇAK NOKTASI... VE DE EN SICAK BELKİ BUNLARIN BİR ETKİSİ OLMUŞTUR!

PEKİ S.T.A.R. LABARATUVARINDA SANAYAPACAKLARI TESTLERDEN NE HABER?

BU BEŞ GÜNLÜK UYKUSUZLUK HERŞEYİ DEĞİŞTİRDİ. BENİM ÇALIŞMALARIM BU ANORMAL DURUM KARŞISINDA BOŞA ÇIKTI. HEM BEŞ GÜNLÜK UYKUSUZLUKTAN SONRA İLİM ADAMLARI BANA TEST YAPACAK HALDE DEĞİLLER...

KENT SEN SAHTE-KARLAR KRALI MISIN HAYDI DIŞARI DIŞARI!

OFKESİNİ SENDEN ÇIKARIYOR AMA CLARK ÖĞÜDÜĞÜNE ÇOK SEVİNDİ...

MORGAN'IN YÜZÜ KIZARINCA ÖYLE SEVİMLİ OLUYOR Kİ...

EĞER ŞİMDİ YÜZÜ KIRMIZI İSE... SAAT 6 HABERLERİNİ DUYUNCA NE RENGE GİRECEK!...

DAHA SANSASYONEL ÖYKÜMÜ ANLATMAYA BAŞLAMADAN BAĞIRMAYA BAŞLADI...

AMA DAHA İNCE BİLGİLER İÇİNGELİN BİZLER WGBS İLİM YAZARI OSCAR ASHERMAN'A DÖNELİM!

O ÖYKÜ NEYMİŞ?.. HAYDİ WGBS HABERLERİ SIRASINDA ANLAT...

PEKİ.. TEŞEKKÜR EDERİM CLARK

HEPİNİZİN DUYDUĞU GİBİ SÜPERMAN BU GİZEMLİ UYKUSUZLUK SALGININ SORUNUNU ÇÖZDÜ...

ÇELİK ADAMIN ARKADAŞIMIZ CLARK KENT'E VERDİĞİ BİLGİYE GÖRE...

DÜNYAYI YALAYIP GEÇEN KIRMIZI RADYASYONLARIN ETKİSİ...

KIRMIZI IŞINLARIN BİZ İNSANLAR İÇİN ZARARSIZ OLDUĞUNU SÖYLEDİĞİMİZ ZAMAN YANILMIYORDUK...

...AMA RADYASYONUN KORKUNÇ ETKİSİNİN DÜNYA YÜZÜNDEKİ BİTKİLER ÜSTÜNDE YAPACAĞI ETKİYİ HESAPLAMAYI UNUTTUK...

NORMAL GÜNEŞ IŞINLARINI EMEN BİTKİLER KIRMIZI RADYASYONLARIN...

İÇİNDEKİ GÖRÜNMEYEN GAZLARI EMİYORLARDI... ...VE BEŞ GÜNDÜR.

...TÜM DÜNYAYI UYKUSUZ BIRAKAN BU GAZLARDI...

11

ŞİMDİ... SANA DÖNELİM CLARK!

BİLİMSEL AÇIKLAMALARINA TEŞEKKÜRLER OSCAR!

BÖYLECE SÜPERMAN DÜNYAYI SARAN BU KORKUNÇ SALGININ NEDENİNİ BULDU ... AMA BÜYÜK SORUN... BUNA ÇARE BULABİLECEK MİYDİ?

6-O'CLOCK NEWS

HABERLER BİTTİĞİ ZAMAN CLARK HALA KENDİ KENDİNE BU SORUYU SORUYORDU ...

EDGE VAKİT BULUPTA YANINA BİLE GİDEMEDİĞİM SAHTE ÖLÜM VADİSİ ÖYKÜSÜNÜ ANLATIRKEN SIRTIMDAN AŞAĞI TERLER AKTI...

FAKAT ÖNÜMDE BENİ BEKLEYEN SÜPER KARIŞIKLIĞIN YANINDA, EDGE'İN ÖFKESİ SABUN KÖPÜĞÜ GİBİ KALDI...

KRİPTONLU.. SANA KÖTÜHABERİM VAR...

ADALET DİVANINDAKİ DOSTLARINI BOŞLUKTA HAPİS KALDIKLARI KATMANDAN BURAYA GETİRMENİN HİÇ YOLU YOK!

AMA SANA IVO'NUN SUÇSUZLUĞUNU İSPAT EDİNCE ASIL DÜŞMANININ KIRMIZI RADYASYON LAR OLDUĞUNU GÖSTERİNCE ONLARI KURTARACAĞINA SÖZ VERMİŞTİN.

DOĞRU.. AMA SALDIĞIM KIRMIZI IŞINLAR TÜKENMEK ÜZERE SÜPER GÜÇLERİMİ YİTİRİYORUM... TAKIM ARKADAŞLARINI DÜNYAYA GERİ ÇAĞIRACAK İRADE GÜCÜM İÇİN GEREKLİ GÜÇ IŞINLARIM SÖNÜYOR...

YARASA ADAM... HARİKA KADIN VE DİĞERLERİ HEPSİ EBEDİYEN BOŞLUKTA...

...KAYBOLACAKLAR BENİ EN YAKIN DOSTLARIMDAN MAHRUM ETTİN DÜNYANIN EN BÜYÜK SÜPER KAHRAMANLARI KAYBOLACAKLAR

12

SEN... KATİL BUNU SANA ÖDETECEĞİM!

CRASSHHHH!!

DEV ANDROİD YÜZÜĞÜNDEKİ GÜÇ ENERJİ-SİZLE MEYDANA GELEN HASARI ONARIR...

SÜPERMAN SANA HİÇ YAKIŞMAYAN DUYGUSAL BİR...

...DAVRANIŞ-TA BULUN! DUN... AKLINI MI KAÇIRDIN? KENDİ DAVRA-NIŞLARINA TERS DÜŞEN ÖFKEYE Mİ KAPILDIN?

AMA AMAZO'NUN SORULARININ YANITI EŞ-KİŞİNDEN İKİ KAT FAZLA GÜÇ IŞINLARIY-LA GELİR... TABİİ BU GÜÇ KENDİSİNİN DEĞİLDİR...

AIEEEE... BAŞIMDAKİ BİLEŞİMLER ÇINLIYOR...

YEŞİL FENER AMA SEN AR-KADAŞLARINLA BİRLİKTE UZAY GEMİSİNİN İÇİNDE HA-PİSTİN ŞİMDİYE KADAR YÜZÜĞÜNDEKİ IŞIK GÜ-CÜ TÜKENMİŞ OLMALI... BU TÜM MANTIK KURAL-LARINI ALTÜST EDİYOR...

GÜÇ YÜZÜĞÜNÜ HANGİ YOLLARDAN DOLDURDUN BİLMİ-YORUM AMA BUNA BİR SON VERME-LİYİZ...

...CANINI ALACAĞIM!

SIKI DUR YE-
ŞİL FENER
TEHLİKEYİ
SENDEN
UZAKLAŞTI-
RACAĞIM
HARİKA KADIN VE SİHİRLİ KE-MENDİ?..
EVET ŞAHİN ADAM VE ESKİ KUDRETLİ SİLAHLARINDAN BİRİYLE ONU TAKİP EDİYOR!..
"UHHH"
OH! ANDROİD İN YENİLMEZLİĞİ DİĞER GÜÇLERİ GİBİ HIZLA ERİYOR!
...AMA HARİKA KADIN İŞİ SAĞLAMA ALMALIYIZ...
HAYDİ ONA BAŞKA SORUNLAR ÇIKARTALIM...
KWAMMM
AMA UÇAN DEV YERE DÜŞÜP PARÇALANMAZ KIRMIZI SİKLONUN İŞE KARIŞMASI BUNU ÖNLER...
ŞİMŞEK KURTULDUM...
SENİN SÜPER HIZININ YARATTIĞI HAVA BENİM YERE DÜŞÜŞÜMÜ FRENLİYECEK!
DİĞER BİR DEVİŞLE KOCA OĞLAN SÜPER HIZLA YERE DÜŞECEKSİN!
...VE ÇARPIŞI ON KAT DAHA HIZLANDIRIP SENİ PARÇALAYACAK!
KRRUMMMP

SÜPERMAN ANLAMIYORUM BEN HEPİMİZİN DOST OLDUĞUNU SANMIŞTIM!

AMAZO! DİĞER DEVRELERİN GİBİ MANTIK DEVREN DE AZALIYOR!

ÇÜNKÜ DOSTLAR SENİN VE BENİM HİÇ BİR ZAMAN OLAMIYACAĞIMIZ ŞEKİLDE DAVRANIRLAR. VE BU HEPİMİZ İÇİN GEÇERLİ...

SEN ADALET DİVANINA...

...VE DÜNYADAKİ YAŞAYAN İNSANLARA DERTTEN BAŞKA BİR ŞEY GETİRMEDİN...

ARTIK HAKETTİĞİN CEZANIN ZAMANI GELDİ...

SEN... BANA İHANET EDİYORSUN SÜPERMAN İHANET EDİYORSUN

KONUŞMASI DA AĞIRLAŞIYOR İYİ BİR İŞARET ÜSTÜNDEKİ BASKIYI ARTIRIN!

GÜCÜ HALA KUDRETLİ!

AMA UZUN SÜRMİYECEK..!

GÜÇ IŞININI BİLE ÇALIŞTIRAMIYOR

15

EZİYET VERİCİ ACILI DAKİKALARDAN SONRA... KORKUNÇ DEV SONUNDA UYKUYA DALDIRILIR... SÜPER GÜCÜNÜN HER ZERRESİ TÜKENMİŞTİR... SAHTE YAŞAMININ HER KNILCIMI SÖNMÜŞTÜR...

RASSHHH!!

"WHEW" SIYAH KANARYA UZUN SİVRİ KULAKLININ MÜCADELEYİ HİÇ BIRAKACAĞINI DÜŞÜNMÜYORDUM...

ÇÜNKÜ SEN TEDAVİ EDİLMİYECEK BİR HASTASIN YEŞİL OK...

ADALET DİVANI EKİBİNİN DÜNYAYA DÖNDÜĞÜNÜ GÖRÜNCE AMAZONUN YÜZÜNDEKİ İFADEYİ GÖZDÜN MÜ?

BURAYA GERİ DÖNÜŞÜMÜZÜ HEPİMİZ YEŞİL FENERLERE BORÇLUYUZ...

HEPİMİZİN İRADE GÜÇLERİNİ BİR ARAYA TOPLAMAK ONUN FİKRİYDİ...

... BÖYLECE ONUN GÜÇ IŞININA GÜÇ VERİP UZAY GEMİSİNİ YİNE DÜNYAYA YÖNELTEBİLDİ...

EĞER YÜZÜĞÜMÜN HALA IŞIKLA PARLADIĞINI SEN GÖRMESEYDİN YARASA ADAM BUNU HİÇ AKLIMA GETİRMİYECEKTİM. ÇÜNKÜ 24 SAATLİK DOLDURMA ÇOKTAN TÜKENMİŞ OLMALIYDI...

SONRA İNCELEYİNCE O KATMANDA BİR ÇEŞİT ZAMAN YAVAŞLAMASINA RASTLADIK BÖYLECE DÜNYADA BİR HAFTA GEÇTİĞİ HALDE BULUNDUĞUMUZ YERDE SADECE 12 SAAT GEÇMİŞTİ...

SÜPERMAN ŞİMDİ BU SÜPER KÖTÜLÜĞÜN NEDEN BİZE SALDIRDIĞINI AÇIKLIYABİLİRSİN...

...ÖZELLİKLE SONUNDA AMAZO'NUN SANA YARDIMCI OLMASINI...

... BİRLİKTE GÜÇLERİMİZİ BİRLEŞTİRİP AMAZO'YA SALDIRIRSAK VÜCUDUNDA TOPLADIĞI SÜPER GÜÇLERİ TÜKETİP ONU ETKİSİZ HALE GETİRECEĞİMİZİ BİLİYORDUM... VE TÜKETİMİ ÇABUKLAŞTIRIRSAK... ONUN

...MANTIKÎ DEVRELERİNE ÇÖZÜLMİYECEK BİR...

...SORUN YARATTIM... SANKİ ONUN ALEYHİNE DÖNMÜŞ GİBİ DAVRANDIM VE BU SORUN ADALET DİVANI EKİBİNİN GELMESİYLE KANITLANDI...

TÜM BU KARIŞIKLIKLAR DEVRELERİNDE GERİLİM YARATIP ENERJİSİNİN DAHA ÇABUK YANMASINA SEBEB OLDU...

AMAZO BİZİM ONA SALDIRIMIZI İHANET GİBİ ALGILADIYSA DA ASLINDA BİZ ONU YİNE UYUTMAK İÇİN YARDIM EDİYORDUK

...TA BAŞINDAN BERİ İSTEDİĞİ DE ZATEN BUYDU HAREKETSİZ YAŞAMININ SAKİNLİĞİNE DÖNMEK

SUKUNET İÇİNDE UYUYABİLECEK Mİ?

HEPİMİZ SUKUNET İÇİNDE YAŞAMALIYIZ YOKSA İNSAN NESLİ LANETLENİR...

VE GERÇEKTEN HAYAT KURTARMA HIZLA TÜM DÜNYAYA YAYILIYORDU...

...VE BÖYLECE AMAZO'NUN ADALET DİVANINDAN EMDİĞİ GÜÇLER DEPOLADIĞI DEVRELERİNDE TÜKENİNCE...

...AYNI DEVRELER HEPİMİZİ UYANIK TUTAN GAZLARI EMMEYE BAŞLADI...

SÜPERMAN'E ÇOK TEŞEKKÜRLER BENİM HAREKETSİZ ANDROİDİ Mİ DÜNYANIN BİR UYDUSU YAPIP YERYÜZÜNDE KALAN SON GAZ ZERRECİKLERİNİ DE EMMESİNE OLANAK SAĞLADI...

HEMDE ONU DALDIĞI DERİN UYKUSUNU BOZMADAN...

TEŞEKKÜR EDERİZ PROFESÖR IVO...

ANDROİDİN YARATICISI OLARAK AMAZO NUN SÜPERMAN'E İNSANLIK NESLİNİ UYKUSUZLUK BELASINDAN NASIL KURTARACAĞINI SİZDEN İYİ AÇIKLIYAN OLMAZDI...

VE WGBS'NİN BU İLİM HABERLERİNİ BANDA ALIRKEN İKİ SPİKER OLDUKLARI YERDE DURMUŞ ANLATILANLARI DİNLİYORLARDI...

EN İYİ HABERCİ IVO NUN SÜPERMAN'E YARDIMCI OLUP KENDİNİ AFFETTİRMESİYDİ... ARTIK ADALETTEN KAÇMIYACAK!

BİLİYORUM CLARK, ŞİMDİ HERKES ÖĞRENDİ ARTIK SENİ DİNLEYİNCE DERDİMİN TAMAMEN TEDAVİ EDİLDİĞİNE İNANIYORUM

ÇÜNKÜ UYKUYA DALMAK ÜZEREYİM

CLARK KENT, KAMERANIN KARŞISINDAN ÇEKİLİNCE ÇOK...

..SIKICI OLUYORSUN...

AMAZO'DAN KURTULAN SÜPERMAN'İ İKİNCİ SERÜVENİNDE NE GİBİ SÜRPRİZLER BEKLİYOR ACABA?

BUNUN YANITINI YILDIZ ÇOCUĞUN DOĞUŞU ADLI ÖYKÜYÜ OKUYARAK BULABİLİRİZ...

SÜPERMAN

TARİH KENDİNİ YİNELİYOR SÜPERMAN, AYNEN SENİN YILLAR ÖNCE BEBEKKEN DÜNYAYA DÜŞÜP KENT AİLESİ OLARAK BÜYÜTÜLMEN GİBİ...

AYNI HEYECANI TEKRAR YAŞIYORUM SÜPER GIRL... BİNLERCE IŞIK YILI GERİSİNDEN..

...DYRLİAN LILAR TARAFINDAN VERİLEN BİR GÖREV...

...VE 24 SAAT İÇİNDE BAŞARMAMIZ GEREKİYOR..

YILDIZ ÇOCUĞUN DOĞUŞU!..

ALLAH KAHRETSİN CLARK KENT İN ÇOK İYİ BİR POZUNU YAKALAMIŞTIM...

.. LANET OLASI HERİF OBJEKTİFİN GÖRÜŞ SAHASINA GİRMESEYDİ...

KAMERANIN ARKASINDAKİ HUZURSUZ ADAM ROB GELLER'Dİ... PROFESYONEL FAKAT ÇOĞU ZAMAN KÜSTAH BİR FOTOĞRAFÇI OLAN ROB GEÇİMİNİ YILDIZLARIN HABERSİZCE ÇEKTİĞİ FOTOĞRAFLARINI SATARAK SAĞLIYORDU...

TV SPİKERİ KENT'İN ORTADA DOLAŞAN BİRÇOK RESİMLERİ VAR...

...HEPSİ DE ÖZENLE POZ VERİLMİŞ KENDİNDEN EMİN HALİNİ GÖSTERİYOR... KADINLAR ONUN KAMERA KARŞISINDAKİ...

...GÖRÜNÜŞÜNE HAYRAN... ONU BEKLEMEDİĞİ BİR ANDA YAKALAMAK İSTİYORUM...

YOLDAN ÇEKİL BAYAN!

NE KÜSTAH ADAM!

OH! KENT YOLUNU DEĞİŞTİRDİ...

BELKİ DE BENİ ATLATMAK İSTİYOR..

FAKAT ŞUNU BİLKİ... ROB GALLER BİRİNİN PEŞİNE TAKILDI MI...

...SÜPER ZAMK GİBİ YAPIŞIR...

NİÇİN SAKLANIYOR?

KAMERAM VE BEN...

... BU SORUNU BİRLİKTE AYDINLATACAĞIZ!

EVET! ARTIK ELİMDEN KURTULAMAZSIN CLARK KENT!

ROB GALLER İLGİNÇ BİR POZ YAKALAYACAĞINDAN EMİN DEKLANŞÖRE BASMAYA HAZIR...

...BEKLERKEN... BAŞININ ÜSTÜNDEKİ TUĞLANIN KALEM UCU İNCELİĞİNDEKİ ISI IŞINLARIYLA YERİNDEN ÇIKTIĞINDAN HABERİ YOKTU...

O TUĞLAYI USTACA YÖNETEN, SÜPER NEFESTEN DE TABİİ...

VE HEDEF OBJEKTİFTİ!..

TWOKKK!

ROB GALLER, ÖYLE ŞAŞIRMIŞTI Kİ... BAŞININ ÜZERİNDEN RÜZGAR HIZIYLA GEÇEN SÜPERMAN'İ GÖREMEDİ BİLE..

"GROAN!.. MAKİNEM BERBAT OLDU!

NE OLDU? NASIL OLDU? ANLIYAMADIM...

ŞİMDİ ÇELİK ADAMIN SON HIZLA İYONOSFER TABAKASINA DOĞRU UÇUŞUNU İZLEYELİM...

NİÇİN VE NEREYE GİDİYORUM...

TÜM BİLDİĞİM ALDIĞIM GARİP TELEPATİK TİTREŞİMLER...

VYYP-BYYPP-RYYRR-DRRYYU.

...ESRARENGİZ BİR ŞEKİLDE, GÖKYÜZÜNDE BU DALGALARI TAKİP ETMEYE ZORLANDIM...

DRRYYU-NYYPP-NYYPP

AMAN TANRIM! TİTREŞİMLER BİR UZAY GEMİSİNDEN GELİYOR... YERE DÜŞÜP...

...PARÇA LANACAK!

O HIZLA YERE ÇAKILAN UZAY GEMİSİNİN AÇTIĞI ÇUKURDAN DUMANLAR ÇIKIYORDU.. BİR SANİYE SONRA BİR ÇİFT SÜPER BACAK ORADAYDI...

HAYRET! BU UZAY GEMİSİ ÇOK İLERİ BİR TEKNOLOJİYE SAHİP... KRİPTONLU ÖLÇÜLERİNE GÖRE...

... ÇOK GELİŞMİŞ...

KUZEN KAL-EL!

NELER OLUYOR BURADA, SÖYLER MİSİN?.. TELEPATİK TİTREŞİMLER BENİ BURAYA SÜRÜKLEDİ SANKİ!

SELÂM SÜPER GİRL!

KANIMCA SİNYALLER ÇOK YÜKSEK FREKANSLI BİR VERİCİDEN BİZİM KRİPTONLU BEYİN DALGALARININ ALGILAMASI İÇİN VERİLMİŞ.

NEDEN?..

4

BÜTÜN SORULARIN YANITI, DÜŞEN UZAY GEMİSİNDEYDİ...

HEY BAK! BİZE DOĞRU GELİYOR!..

RONTGEN IŞINLI BAKIŞLARIMIZLA, HAVADA UÇAN ŞU KRİSTALE BİR GÖZ ATALIM...

HAYIR LARA! İÇİNDE CANLI FORMLAR VARSA ONLARI ÖLDÜREBİLİRSİN...

NE OLABİLİR?

KAL-EL İÇİMDE İZLENİYORMUŞUZ GİBİ BİR HİS VAR!..

EVET... BU HİSSİ İKİNCİ KEZ DUYUYORUM BUGÜN!.

ANİDEN KRİPTONLU HIZDAN DAHA SÜRATLİ HAREKET EDEN İKİZ IŞIK ONLARI AYDINLATIR VE AYNI AYDA OKUMAYA BAŞLARLAR...

SELÂM, SÜPER GIRL VE SÜPERMAN! İKİNİZ DE BİNLERCE IŞIK YILI GERİSİNDEN BU ÖNEMLİ GÖREV İÇİN SEÇİLDİNİZ!

BU GÖREVİ SADECE SİZİN GİBİ SÜPER GÜÇLERİ OLANLAR BAŞARABİLİR...

BU AYGITLAR SAYESİNDE... ... SÜPER BEYİNLERİNİZLE LİSANIMIZI...

... HEMEN ÖĞRENECEKSİNİZ!

SİZE GÜVEREK VERDİĞİMİZ BU ÖNEMLİ GÖREVİ YERİNE GETİRMENİZİ İSTİYORUZ...

DÜNYAMIZ DYRLİAN'IN TÜM KADERİ İKİNİZİN ELİNDE...

5

VE... 23 DAKİKA 41 SANİYE SONRA UZAY GEMİSİ ATEŞLENİP ATMOSFERE DOĞRU ATILDI...

ÜSTÜN GÜÇLERİ OLAN SÜPERMAN VE SÜPER GIRL KENDİLERİNE VERİLEN KIYMETLİ YÜKÜ ÖZENLE TAŞIYARAK HAVALANDILAR...

GİTTİKLERİ YER; KUZEY KUTBUNDAKİ YUVALARI, YALNIZLIK KALESİYDİ...

ŞAHİNLER KALESİNİ GİZLİ BİR MABET GİBİ KULLANIYORLARDI...

FAKAT... BUGÜN KOZMİK YAZGI, KALEYİ HİÇ BEKLEMMEYEN BİR GÖREV İÇİN SEÇMİŞTİ...

BİRİSİ BANA YABANCI BİR CANLININ YARATICISI OLACAĞIMI SÖYLESEYDİ İNANMAZDIM. BANA BABA DİYEBİLİR...

BEN DE ANNESİ OLACAĞIM ÇOK HEYECANLIYIM...

BAK! MUTLU OLAY MEYDANA GELMEK ÜZERE!

HERŞEY DYRLİAN'LILARIN SÖYLEDİĞİ GİBİ, SAAT GİBİ İŞLİYOR!

KRİSTAL PRİZMA AYARLANAN ZAMANA GÖRE YOK OLMAYA BAŞLADI BU BİR TEKNOLOJİ HARİKASI!

BİR MUCİZE BU! BAŞKA BİR NESLİN SÜPER İLMİYLE HAZIRLANMIŞ SENTETİK BİR DOĞUM!

SSS OSSSHH!

İŞTE KARŞIMIZDA BİR DYRLİAN LARA! GÖRDÜĞÜ...

... İLK İNSANDAN KORKMUŞA BENZEMİYOR!..

BİZİ ŞİMDİDEN ANLAYACAK DURUMDA! GİYSİLERİDE HAZIR SÜPERMAN! HERŞEY ÇOK İYİ DÜŞÜNÜLMÜŞ!.

* BİR BAKIŞTA GÖRDÜKLERİNİ ÖĞRENME YETENEĞİ VAR...

BEN HERŞEYİ ÖĞRENMEYE HAZIRIM ANLATIN BAKALIM!

GERÇEKTEN İNANILMAZ!

AY! NE KADAR SEVİMLİ!

ADIM RAVOS! BÜYÜME VE GELİŞMEYİ HIZLANDIRAN BİO GELİŞİM PROGRAMIYLA, JENETİK ŞEKİLDE SENTETİK OLARAK YAPILDIM...

NE KADAR HIZLI BÜYÜYOR!

KRİPTON'LU İKİ KUZEN, YILDIZLARDAN GELEN BEBEĞİ İLGİYLE İZLERLER...

DEMEK DYRLİAN'LILAR NESİLLERİNİ KURTARABİLMEK İÇİN BİZE GÜVENİYORLAR!..

DÜŞÜNÜYORUM DA KAL, TEKNİK YÖNDEN ÇOK İLERİLER...

RAVOS'U BÜYÜK BİR POTANSİYEL GÜÇLE GELİŞTİRMİŞLER... BİZE NEDEN GEREK DUYDULAR...

HAKLISIN LARA! NEDEN BİZİ SEÇTİLER?

BAK GÖZLE GÖRÜLECEK KADAR ÇABUK BÜYÜYOR! SEKİZ YAŞINDAKİ BİR ÇOCUĞUN FİZİKSEL GELİŞMESİ İÇİNDE...

BU HIZLA BÜYÜRSE, BUGÜNÜN SONUNDA DELİKANLILIK ÇAĞINA GİRECEK!..

PHZZZZZT

BİR KAÇ SAAT DAHA GEÇER... RAVOS'UN EĞİTİLMESİYLE GEÇEN ZORLU SAATLER...

TEKRAR EDİYORUM. RAVOS! İKİ BÜYÜK ELEKTRİK BATARYASININ İÇİNE DOLDURULAN BU MİLYONLARCA BİRİMİN HAM BİLGİLERİNİ ...

SÜPER KOMPÜTÜR ANINDA ÇEVİRİP, SÜPERGİRL VE BANA İLETİYOR. İNANILMAZ GÜÇLERİM SAYESİNDE BU BİLGİLERİ ANINDA ALGILIYORUM...

BEN HAZIRIM SÜPERMAN!

PEKİ! BÜTÜN SİSTEMLER...

BAŞLAYIN!

ŞİMŞEKTEN DAHA HIZLI GİDİP GELEN GÖZ KAMAŞTIRICI İKİ BÜYÜK ELEKTRİK ENERJİSİNİN AKIMLARI...

...GRANİT GİBİ DURAN ÇOCUĞU SARSMAZ...

OOHHH! TÜM KÜTÜPHANELERİN İÇİNDEKİ BİLGİLERİ BANA AKTARAN BU ENERJİ AKIMINDAN ALDIĞIM ZEVKİ ANLATACAK SÖZCÜK BULAMIYORUM

RAVOŞ! BİZİM DİLİMİZİ KONUŞUYORSUN! BİLGİ TRANSFERİ BAŞARILI OLDU!..

ŞİMDİ RAVOS'UN MODERN SANATTAN HAYVANLAR ALEMİNE KADAR SAHİP OLDUĞU BİLGİLERE ON TANE AYNŞTAYN BEYNİ BİLE SAHİP OLAMAZ...

HANİ ŞU, RÖLATİVE TEORİSİNİ BULAN ALBERT AYNŞTAYN MI?

HER GEÇEN DAKİKA DAHA SEVİMLİ OLUYORSUN

YANILIYORSUN LARA! "SEVİMLİ" SIFATI TOMBULLUKTAN DEĞERLİ OLMAYA KADAR ÇOK ŞEKİL DEĞİŞTİREBİLİR...

BENİM GİBİ BİO GELİŞMİŞ BİRİNE BU TİP DUYGULAR YAKIŞMAZ!

BİR KAÇ SAAT SONRA...

GENEL KÜLTÜRÜN ESAS TEMELLERİNİ TAMAMEN ÖĞRENDİN RAVOS!..

...ARTIK KENDİN VE YARATICILARIN HAKKINDA ÖĞRENMEN GEREKEN ŞEYLER VAR

DYRLIANLARDAN MI SÖZ EDİYORSUN?

8

EVET... BANA VE SÜPERMAN'E VERDİKLERİ TALİMATLAR AÇIKTI... AMA DYRLİAN LILAR, KENDİLERİNE AİT BİLGİLERİ GİZLİ BIRAKTILAR...

NESİLLERİNİN TÜKENMESİNİ ÖNLEMEK İÇİN SENİ BİZE BIRAKTIKLARINI SANIYORUZ...

FAKAT LARA... NE İÇİN YARATILDIĞIMI BİLMEZSEM YARATICILARIMA NASIL YARDIM EDERİM?

BRRRR·BRRR BRRRRRR

KIRMIZI ALARM BU! TEHLİKE VAR!

SÜPERMANIN UYDU FÜZE MONİTÖRLERİ BİR TEHLİKEYİ HABER VERİYOR...

BENİ BEKLE LARA!

LARA'NIN PEŞİNDEN KOŞAN RAVOS...

...YENİ BİR YAŞ DÖNEMİNİN PROGRAMLANMA DEVRİNİ GEÇİRİR...

TEHLİKE NEDİR LARA?

BİLEMİYORUM! SANIRIM AMERİKA'NIN GÜNEYİNDE. RADYO TELESKOPLARINI OLAYIN OLDUĞU YERE...

...AYARLIYORUM...

EKRANDA, HERHANGİ BİR TEHLİKENİN OLUŞTUĞUNU GÖREMİYORUM!

SÜPERMAN'IN MONİTÖR SİSTEMİ OLABİLECEK OLAYLARI DA GÖSTEREBİLECEK...

...ŞEKİLDE GELİŞTİRİLMİŞTİR RAVOS! FELAKETLERİ BİRKAÇ SANİYE ÖNCE HABER VERSİNLER!

BAK LARA, GARİP BİR ENERJİ FORMASYONU OLUŞMAYA BAŞLADI AMA NE OLDUĞUNU BİLEMİYORUM...

UZAYIN DIŞINDAN GELEN NOKTACIKLARA BENZİYOR BUNLAR BANA SÜPERMAN'İN BİR ZAMANLAR SÖYLEDİĞİ BİR ŞEYİ ANIMSATTI...

BAŞKA NOKTACIKLARDA BELİRİYOR VE BİR İNSAN ŞEKLİNİ ANDIRAN TAŞLAK HALİNDE BİRLEŞTİLER...

EVET ŞEKİL İLK BAKIŞTA İNSAN GİBİ GÖRÜNEBİLİR...

... AMA BU GALATİK KÜTLENİN HERZERRESİ KORKUNÇ GALATİK ENERJİ TAŞIYAN ÜRKÜTÜCÜ BİR MAHLUKTUR!

BU RADYOTELESKOP ONU UZAYIN DERİNLİKLERİNDEN BURAYA ÇEKMİŞ OLMALI

LARA BU MAHLUK SENİN SÖYLEDİĞİN KADAR TEHLİKELİ İSE NEDEN DERHAL GİDİP ONUNLA BAŞAÇIKMIYORSUN?

GEREK YOK RAVOS! TEHLİKENİN OLDUĞU YERDE GÜÇLÜ BİRİ VAR!..

SÜPERMAN'NİN TA KENDİSİ ALARM ÇALAR ÇALMAZ KALEDEN HIZLA UÇUP OLAY YERİNE YETİŞTİ..

ÖĞRENMENİN EN İYİ YOLLARINDAN BİRİ İZLEMEKTİR RAVOS ŞİMDİ SANA USTANIN ÇALIŞMASINI İZLEMENİ ÖNERİRİM..

ŞİMDİ HAKİKİ BİR KAHRAMANIN, KÖTÜLÜK SAÇAN BİR MAHLUKLA NASIL BAŞA ÇIKTIĞINI İZLEYECEKSİN..

ÖLDÜRÜCÜ YUMRUKTAN NASIL GÖZ KAMAŞTIRICI BİR HIZLA KAÇTI SÜPERMAN.

RAVOS KUZENİM DAHA ISINMA HAREKETLERİ YAPIYOR. DİKKAT ET O GARİP MAHLUĞUN ÜSTÜNE MAHSUSTAN PARMAĞINI BİLE DEĞDİRMİYOR!

EVET... BÖYLECE O KORKUNÇ DÜŞMANININ DÖĞÜŞME ETKİSİNİ KISITLIYOR...

"DAHA NELER OLACAK DİYE ÇOK KULLANILAN BİR SÖZ VARDIR... O MAHLU-

ĞA DERSİNİ VERMEK ÜZERE HAZIRLANIYOR SANIRIM!

AÇIKÇA ONUNLA İFTAHAR ETMEN YERİNDE BİR İŞ...

WHONNGGGG

GÖRDÜN MÜ? ÖFKEDEN KUDURAN DÜŞMANININ BEKLEMEDİĞİ BİR ANDA NASIL SALDIRIYOR!

GÖRDÜM LARA VE NERDEYSE O ÇARPIŞMANIN ETKİSİNİ BURADAN, KALENİN İÇİNDE HİSSEDECEKTİM!

11

DAHA BİTMEDİ O MAHLUK YOK EDİLEMİYECEK KADAR GÜÇLÜ SÜPER YUMRUKLA SADECE ONU YERE YIKTI...

SÜPERMAN ONU HAKLAYABİLECEK Mİ?..

KRUNNCHHHA

LARA, MAHLUK YENİDEN SALDIRIYA GEÇİYOR..BUNU VUCUDUNUN KÜTLESİNDE TOPLANAN ANİ ENERJİDEN ANLADIM...

BU HİÇ HOŞUMA GİTMEDİ RAVOS-

...ŞU MAHLUĞUN ÜSTÜNE DOĞRU GİDEN ESRARENGİZ PARLAK AYAK İZLERİ DE HOŞUMA GİTMİYOR...

BELKİ KARAR VERMEKTE ACELE ETTİM LARA..

...AMA BANA GÖRE O MAHLUK DAHA DA GÜÇLENİYOR!

ÇABUK OL! ELİNİ ÇABUK TUT ŞİMDİ ONA BİR YUMRUK!

AMAN TANRIM!

HER ŞEY BİTTİ..!

SPLATTZZZ

LARA... SÜPERMAN NASIL YOK OLDU? RAVOS BAŞKA...

...YOLU YOK SANIRIM... NUMARADAN GÖZDEN KAYBOLDU Kİ...

YA ŞU! BU DA MI O ZEKİ NUMARANIN BİR PARÇASI?..

AMAN TANRIM OLAMAZ?..

EVET GÖRDÜĞÜM KADARIYLA LARA KUZENİNDEN GERİYE DUMANLAR ÇIKAN, BOŞ BİR ÜNİFORMA KALDI...

NEDEN LARA... KENDİ ANA DİLİN KRİPTONCA SÜPERMAN'E VEDA ETTİN?..

EVET KRİPTONLU BİRİNİN ÖLÜMÜNDE SÖYLENEN GELENEKSEL KELİMELER...

BİR KAÇ DAKİKA SONRA, YİNE KENDİME GELİRİM... HERZAMAN BU GÜNÜN GELECEĞİNDEN SÖZ EDERDİ...

PERDE... LARA... PERDEYE BAK!..

MAHLUKTAN DIŞARI BİR EL FIRLIYOR...

SANIRIM ONU TANIYORUM!

İŞTE O PARAZİT... SÜPERMANİN EN ÖLÜMCÜL DÜŞMANLARINDAN BİRİ BAŞKALARINDAN ALDIĞI GÜÇ VE ENERJİ İLE YAŞAMINI SÜRDÜREN BİR İNSAN SÜNGERİ..

SÜPERMAN'IN TÜM ENERJİSİNİ EMDİĞİ GÖRÜLÜYOR..

ŞİMDİ HERŞEYİN ANLAMI AÇIKÇA ORTAYA ÇIKIYOR. PARAZİT MAHLUĞU DÜNYA YÜZÜNE ÇEKMEK İÇİN RADYO TELESKOPU KURCALADI... MAHLUĞUN DEV VUCUDUNA DOLAN GALATİK ENERJİ VE BURDAKİ ENERJİ BİRLEŞİNCE SÜPERMAN İÇİN TEHLİKELİ OLACAĞINI BİLİYORDU...

ŞİMDİ TEHLİKELİ Mİ LARA?..

O ÖLÜMCÜL MAHLUK-PARAZİT BİRLEŞİMİ YUMRUK...

KUZENİMİN VUCUDUNA ÇARPINCA HEMEN SÜPER GÜÇ ENERJİSİNE DÖNÜŞTÜ...

PARAZİT AÇ GÖZLÜLÜKLE BU ENERJİYİ EMİVERDİ...

ŞİMDİ PARAZİT ESKİSİNDEN YÜZLERCE KEZ DAHA ÖLÜMSÜZ VE TEHLİKELİ... O CANİYE CEZASINI VERMEM GEREKİYOR...

DUR LARA GİTMENE GEREK YOK!

EĞER YAPTIĞIM HESAPLAMALAR YANLIŞ DEĞİLSE PARAZİT RADYO TELESKOP YÖNÜNÜ DEĞİŞTİRDİ...

BÖYLECE DALGALAR ONU İYONOSFERE ÇIKARTIP DOS DOĞRU BURAYA GELMESİNİ SAĞLIYACAK!

AMAN TANRIM RAVOS YANILMAMIŞIM KENDİSİNİ BU TARAFA IŞINLIYOR...

FAKAT RADYO DALGALARI, EĞER PARAZİT KENDİSİNİ İNSAN DALGALI SAF ENERJİYE ÇEVİRMEZSE ONU BURAYA KADAR TAŞIYAMAZLAR...

SÜPERMAN'İNKİ GİBİ BENİMDE ENERJİMDEN YARARLANMAK İSTİYOR SANIRIM... BU...

MEYDAN OKUMAYI KABUL EDİYORUM!

MANTIKLI OL LARA BELKİ SENDE PARAZİTLE OLAN ÇATIŞMANDA YENİK DÜŞERSİN ONUN ŞİMDİKİ GÜÇ AKIMINI GÖZE ALIRSAK!

BİR YERE SAKLAN VE ONUNLA DAHA EŞİT ŞARTLARDA MÜCADELE ETMEYİ PLANLA...

HAYIR ÖLÜME DEK SAVAŞACAĞIM! SÜPERMAN VE BEN TÜM GÜCÜMÜZÜ VE HAYATIMIZI DÜNYAYI PARAZİT VE ONUN GİBİLERDEN KORUMAK...

...İÇİN ADADIK... BU SENİN SUÇUN DEĞİL SENDE DUYGUSAL KABİLİYET YOK ANLAMAZSIN!

...AMA KENDİNİ SAKLAYACAK VE BU BELADAN KURTULACAK ZEKAYA SAHİPSİN!...

LÜTFEN LARA... YAPMAMALISIN... SENİN KAYBOLMANI...

PARAZİT... SEN VE TÜM KÖTÜ GÜÇLERİN VÜCUDUNDAKİ SON ENERJİ DAMLASINI AKITMAKTAN BENİ ALAKOYAMIYACAK...

LARA HAYIR GERİ DÖN...

DUR BAKALIM LARA ÇOK İLERİ GİTTİN...

BU SES OLAMAZ...

AMA OLDU LARA! GÖRDÜĞÜN PARAZİT BENDİM!

GERÇEKTEN HAYATTA OLDUĞUNA SEVİNDİM... PEKİ O UZAYDAN...

...GELEN MAHLUK NESİ?..

...SADECE ŞEKİLLENMİŞ BİR HAYALDİ... ONUN YUMRUĞUNU YİYİNCE YOK OLMASINI SAĞLADIM...

...DERKEN BEN ONUN İÇİNE GÖRÜNMEYEN SÜPER HIZLA DALDIM VE ORADA SAKLADIĞIM PARAZİT GİYSİLERİNE BÜRÜNÜVERDİM...

SÜPERMAN... BELKİ BEN SENTETİK BİR CANLI ŞEKLİYİM AMA LARA'NIN DUYGULARI ÜSTÜNDE OYNADIĞIN ÇİRKİN OYUNA TAHAMMÜL EDEMİYECEĞİM...

SÖYLE NEDEN NEDEN SÜPERMAN! BÖYLE ACIMASIZ BİR OYUNA BAŞ VURDUN?..

SENİN SON DERSİNDİ RAVOS!

AMAN TANRIM! RAVOS UN YÜZÜ ŞİMDİ ANLAMAYA BAŞLADIM...

ANLIYACAĞINI BİLİYORDUM LARA DOĞUŞTAN GÖZ YAŞI KESECİKLERİ VARDI... AMA ÇOK GÜÇLÜ DUYGUSAL BİR TEPKİ OYAŞLARI AKITABİLDİ RAVOS'U TAMAMEN EĞİTTİĞİMİZE...

... İNANIYORUM ARTIK KENDİSİNİ YARATANLARA ÇOK ŞEY HİZMET EDEBİLECEK!

VE KISA SÜRE SONRA... SONPROGRAMLANMIŞ YAŞ DÖNEMİDE GEÇTİ... VE RAVOS OLGUN ERKEK ÇAĞININ BASAMAKLARINA ADIMLARINI ATTI...

MİLYONLARCA YIL ÖNCE DYRLİANLAR DA İNSANDI... FAKAT KORKUNÇ BİR CÜZZAM SALGINI FİZİKSEL VÜCUDLARINI BOZDU. AMA İLERLEMİŞ İLİM DALIYLA KENDİ AKILLARINI YERLEŞTİREBİLDİKLERİ SUNİ İNSAN VÜCUTLARI YAPTILAR BU ŞEKİLDE HİÇ YAŞLANMIYORLARDI... AMA TÜM DUYGUSAL HİSLERİNİ YİTİRMİŞLERDİ...

ASIRLARCA İNSANCIL DUYGULARIN ÖZLEMİNİ ÇEKTİLER VE BU ACI ONLARIN RAVOS'U YARATMALARINA SEBEB OLDU...

SEN ONLARIN KURTARICILARI OLARAK HAZIRLANDIN... AMA SENİN YARATICILARININ PLANI. SÜPERGİRL BİLMEDEN OYNADIĞI ROL OLMASAYDI HİÇ BİR ZAMAN BAŞARIYA ULAŞAMIYACAKTI...

BİLMEDEN ÇOK İYİ BİR İŞ BAŞARDI...

~ SİZİN ANA DİLİNİZİ ÖĞRENİRKEN BANA BU FAZLA BİLGİYİ DE AKTARDILAR...

BUNUN BÜTÜN ANAHTARI SENİN AKIL ALMAZ ÖĞRENME YETENEĞİNDE RAVOS SADECE BİLGİLERİ ALGILAMIYORDUN... AYNI ZAMANDA HAM DUYGULARI DA ALGILIYORDUN...

BENİM ÖLÜM KALIM SAVAŞIM SIRASINDA SÜPERGİRL TÜM DUYGUSAL BASAMAKLARDAN GEÇİYORDU... AŞK, GURUR

NEŞE, KORKU, ÜZÜNTÜ, NEFRET, CESARET BU KISA DRAM SÜRESİNCE LARA BUNLARIN HEPSİNİ HİSSETTİ...

VE BEN SÜPER EĞİTİLERİN SÜPER BİR ÖĞRENCİSİ OLDUĞUM İÇİN MUTLUYUM!

HA HA HA... BANA BAKIN KAHKAHALARLA GÜLÜYORUM! MİZAH ANLAYIŞINIZI DA KAPMIŞIM!

BUNDAN BÖYLE TÜM DYRLİANLILAR MUTLU OLACAKLAR!..

BURADA KAZANDIĞIN İNSANCIL DUYGULARI YARATICILARINA AKTARACAKSIN DOSTUM BURADAKİ GÖREVİN SONA ERDİ...

BEN- BEN SANKİ BİR GÜN İÇİNDE GÖZLERİMİN ÖNÜNDE BÜYÜYEN BİR OĞLUM VAR GİBİ HİSSETTİM RAVOS SENİ ÇOK ÖZLİYECEĞİM

BENİM SİZLERİ ÖZLİYECEĞİM KADAR DEĞİL! İKİNİZİ ÇOK ÖZLİYECEĞİM! SEVGİNİN NE OLDUĞUNU ARTIK BİLİYORUM, VEDA ETMEK BU KADAR ACI GELDİ...

17

GELECEK SAYIDA: SÜPERMAN BİR ADAMIN HAYATINI KURTARIR... VE BÖYLECE DÜNYANIN GELECEĞİNİ TEHLİKEYE SOKMUŞ OLUR... DÜNYANIN YAZGISINI DOĞRU YOLA ÇEVİRMEYE ÇALIŞIR... KAÇIRMAYIN...

KURTARILAN ZAMAN

BİLİMİN SIRLARI

GÜNEŞ ÇEVRESİNE GELİŞİGÜZEL DAĞILMIŞ OLAN DOKUZ GEZEGEN BİR BİRİNE GÖRE DEĞİŞİK YÖRÜNGELER ÇİZERLER...

GÜNEŞ SİSTEMİ (1)

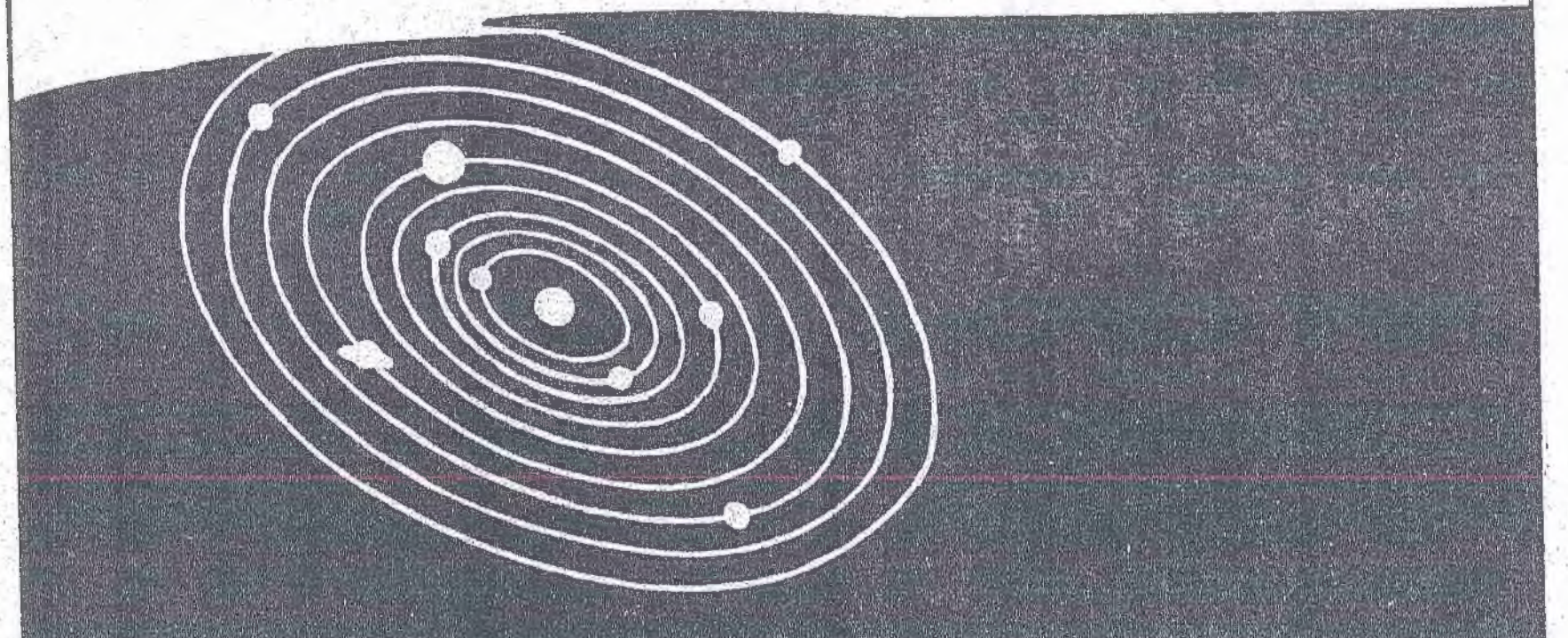

8 GEZEGEN 1982 YILINDA (HER 186 YILDA BİR OLAN) ALIŞILMAMIŞ BİR BİRLEŞME YAPARAK, GÜNEŞİN BİR YANINDA, AYNI DOĞRULTUDA SIRALANACAKLARDIR...

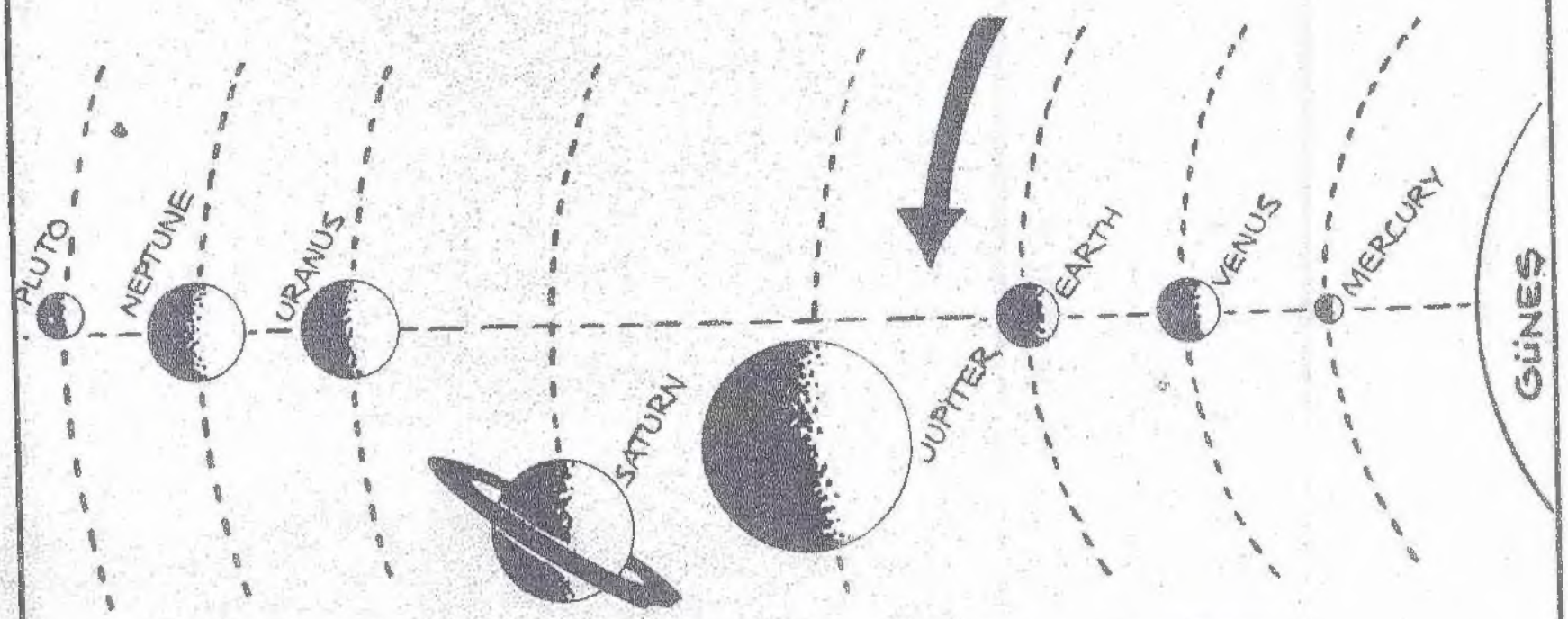

BİLİM ADAMLARI BU KONUDA BAZI İLGİNÇ ÇALIŞMALARDA BULUNURKEN BU DURUMUN DÜNYA'YI ETKİLEYEBİLECEĞİNİ ÖNE SÜRMEKTEDİRLER...

(Devamı var)

müjde!..

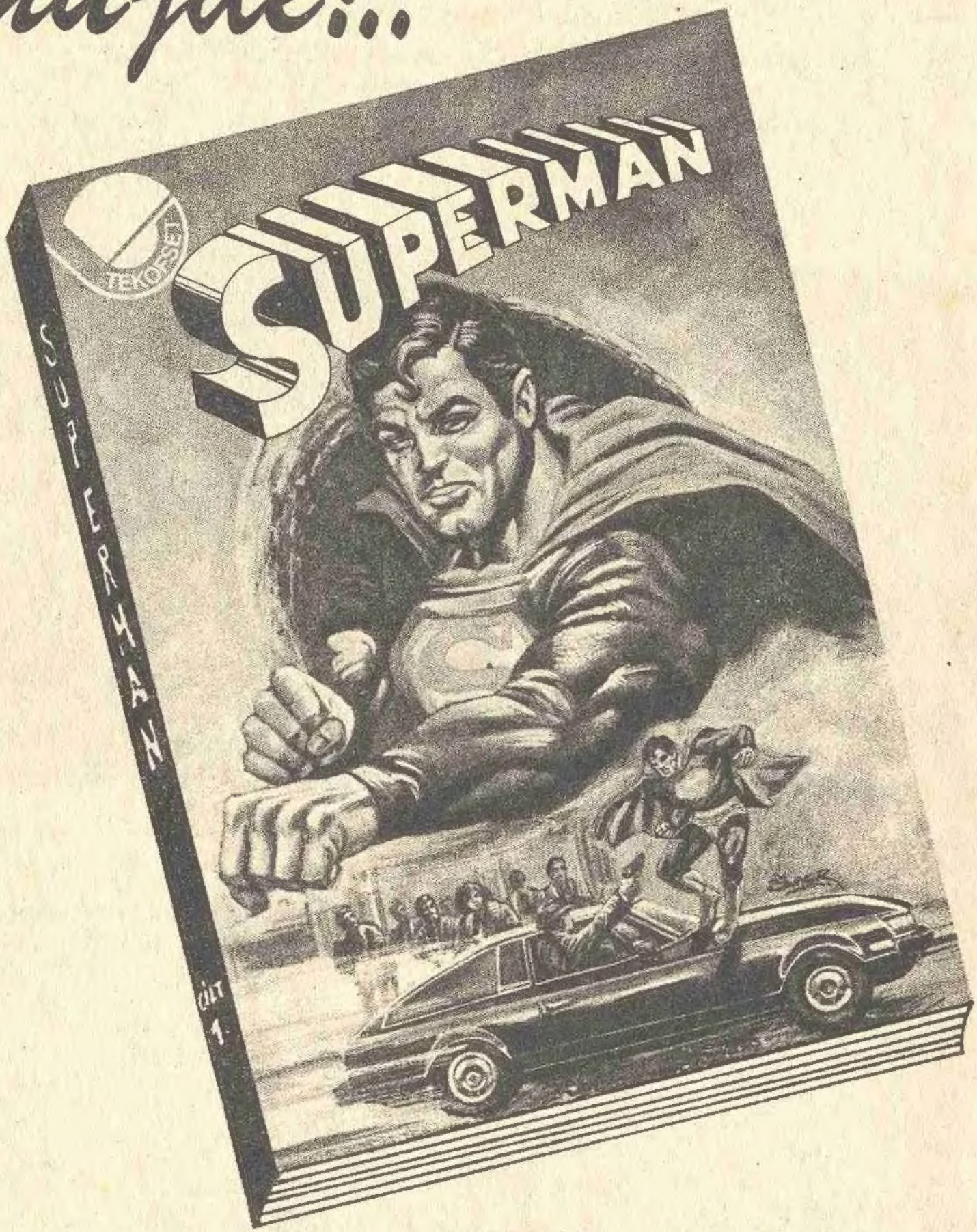

SUPERMAN **beklediğiniz ciltleri pek yakında bayilerinizde!..**

bilmece..

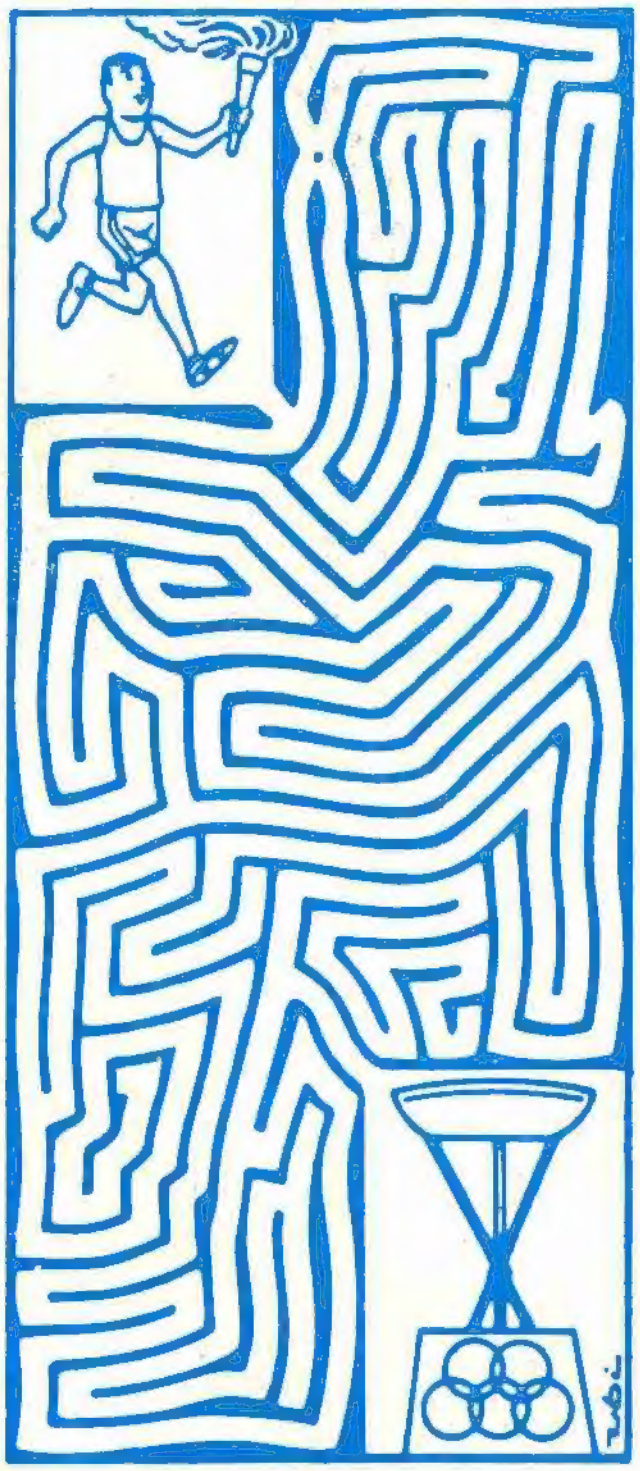

Sporcu olimpiyat meşalesini yakabilmek için hangi yolu takip etmeli? Ona yardım eder misiniz?

İkinci , üçüncü ve dördüncü resimlerde,dörder hata var, bulabilirseniz aferin size...

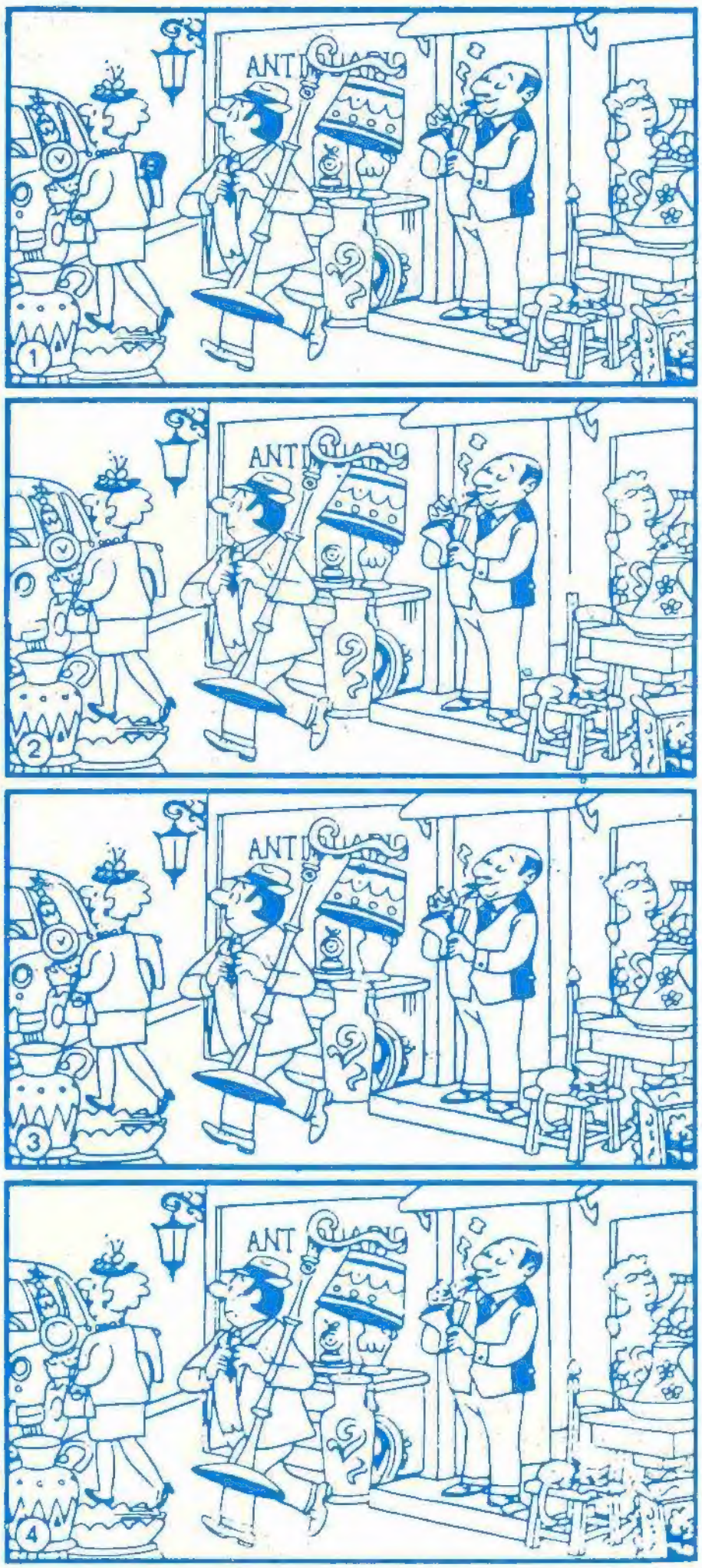

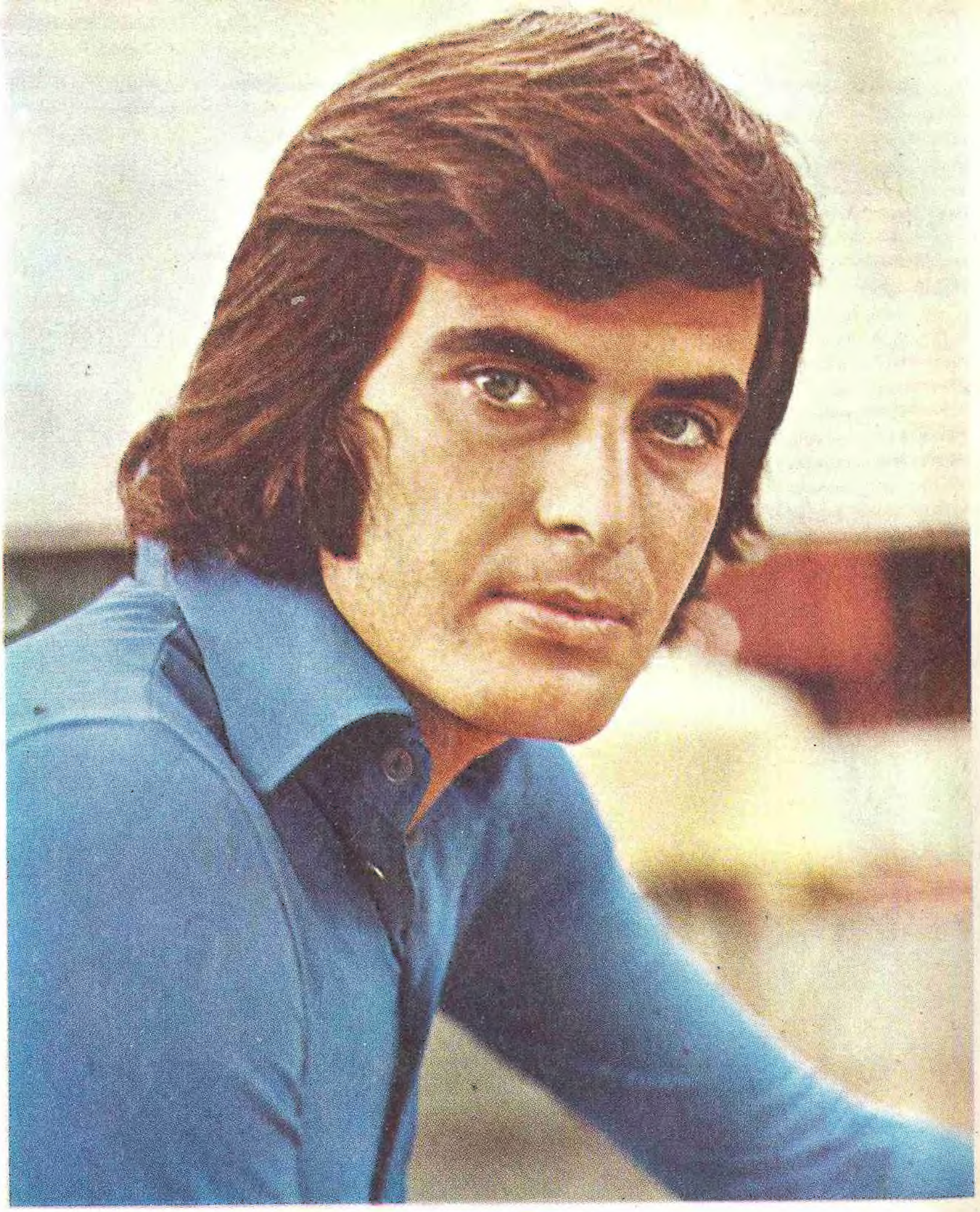

Süperman

Tarık Akan

Mini poster

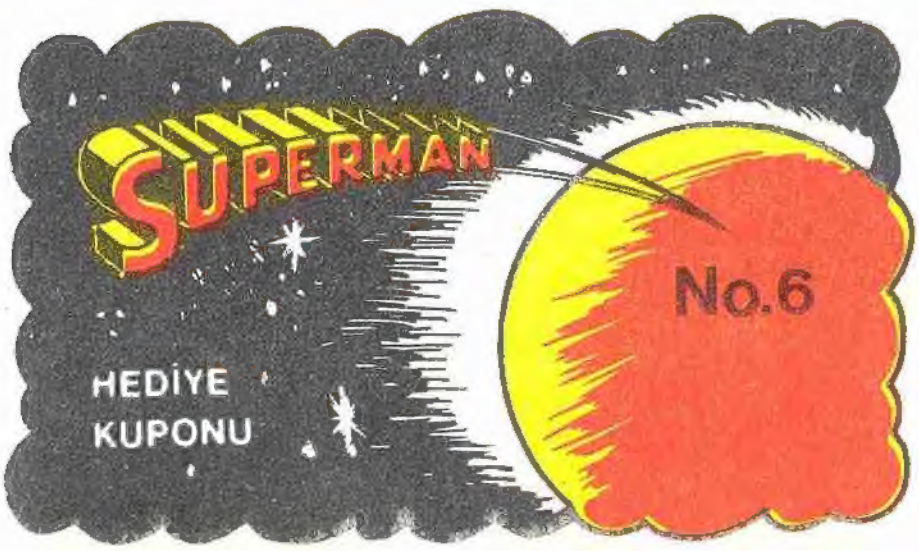

SUPERMAN Okuyucularına Hediye dağıtmaya devam ediyor. Üçüncü çekilişte, 1'den 15'e kadar yayınlayacağımız kuponları biriktirip "SUPERMAN dergisi Başmusahip sok. Talas Han No. 101 Cağaloğlu-İstanbul" adresine yollayın. Televizyonlar, radyolar ve sürpriz armağanlar kazanın.